SOKOLSKA TELOVADBA MED KOČEVSKIMI GIMNAZIJCI

Kočevski Sokol je bil v dvajsetih letih prejšnjega stoletja močno razvejal svojo dejavnost, ki je privabila številne nove člane. Med njimi je bilo precej dijakov kočevske gimnazije, ki so se v velikem številu udeleževali sokolske telovadbe. Zanjo so jih navdušili telovadni učitelji na kočevski gimnaziji Franjo Rupnik, Danilo Fon, Vladimir Rustja. Vsi trije so bili tudi nadvse prizadevni načelniki kočevskega Sokola. Telovadni učitelj Rudi Pizzulin jih je navdušil tudi za odbojko, nogomet, sankanje in drsanje. Prav kočevska gimnazijska mladina je bila najbolj aktivna nosilka telovadnega, športnega in narodnoobrambnega dela kočevskega Sokola.

V šolskem letu 1930 – 1931 je sokolsko telovadbo redno obiskovalo kar 152 gimnazijcev in gimnazijk: 24 višješolcev je obiskovalo člansko, 90 dijakov in 22 dijakinj naraščajsko telovadbo ter šestnajst dečkov in deklic telovadbo dece. Pri telovadbi so se kot dobri pomočniki in vztrajni delavci izkazali zlasti Božidar Bogataj, Milan Cirk, Dušan Kajfež in Vera Cirk. Športno organizacijo je vodil Milko Dobravec, prosvetni odsek sokolskega društva pa osmošolec Niko Novaković, ki mu je pomagal Mirko Trost. Za spretna dramska režiserja sta se izkazala Vilko Videčnik in Milko Dobravec. Imeli so celo svoj moški in mladinski pevski zbor, ki ga je vodil Vilko Videčnik ter orkester pod taktirko Darka Zupanića.

Po poročilih Državne realne gimnazije v Kočevju za obdobje 1930 – 1938 je sokolsko telovadbo v povprečju letno redno obiskovalo 128 gimnazijcev in gimnazijk. Poleg tega so sodelovali še na raznih sokolskih prireditvah: proslavah, akademijah, izletih, župnih in okrožnih telovadnih tekmah, smučarskih tekih in skokih ter drsanju. Ob nedeljah so imeli redne sestanke v čitalnici Dijaškega doma, kjer so poslušali strokovna predavanja, deklamacije, pripravili pa so tudi dramske, pevske in orkestrske nastope. Poleg dijakov so predavali tudi gimnazijski profesorji. Sestankov se je udeleževal tudi Anton Lovšin, starosta kočevskih Sokolov.

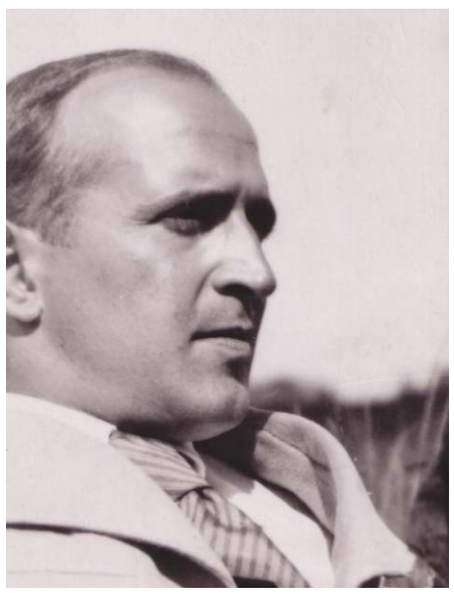

Rudi Pizzulin in Vladimir Rustja, profesorja telovadbe na kočevski gimnaziji, *Pokrajinski muzej Kočevje*

Danilo Fon v sokolskem kroju, *okoli 1925, Knjižnica Mirana Jarca Novo mesto*

Kočevski gimnazijci v telovadnici Gasilskega doma v Kočevju, *okoli 1925, Pokrajinski muzej Kočevje*